



เลขที่ ก.๓ บล.(ปบ.) ๔๓ /๒๕๖๗

ชื่อผู้รับ นายพัทธนันท์ พิชิตสุวรรณรัชต์

ชื่อผู้ส่ง นายเอกชัย หิ๊งสุวรรณ

วันที่ ๘ มกราคม ๒๕๖๗

ตำแหน่ง อก.ปบ.(ก.๓)

ตำแหน่ง ผจก.กฟอ.บางเลน

ด้วยการไฟฟ้าอำเภอบางเลน จะขอตัดไฟเพื่อปฏิบัติงาน ย้ายสายแรงสูง ๒๒ KV.และเปลี่ยนอุปกรณ์หัวเสา บริเวณ
แยกโลดัส บางเลน ตามแผนผังสังเขปแนบ จำนวน ๑ แผ่น ดังนี้

ที่	พิดเดอร์	วัน/เดือน/ปี	ตั้งแต่ เวลา	ถึงเวลา	ลักษณะงานที่ปฏิบัติ/ บริเวณ	จาก	ถึง	ผู้ควบคุมงาน
1.	BEA6	14 ม.ค.67	10.00 น.	14.00 น.	ย้ายสายแรงสูง ๒๒ KV. และเปลี่ยนอุปกรณ์หัว เสา	BEA6S-07	BEA6S-09	นายธนภณ มีจันเพชร พงษ.5 ผปบ.
2.	BEA7					BEA7S-16	DIS ชั่วคราว A	
3.	115 KV.					SNO3YS-12	DIS ชั่วคราว B SNO3YS-10 BEA	

พื้นที่ที่มีผู้ใช้ไฟได้รับผลกระทบ (ดับไฟ) หน้าโลดัสบางเลน

ผู้ประสานงานการดับไฟชื่อ นายประดิษฐ์ ไทยงามศิลป์ ตำแหน่ง ทพ.ปบ. โทร ๐๘๓-๖๓๒๒๖๕๕

พื้นที่ ที่ขอตัดไฟปฏิบัติงานมีสายเคเบิลใยแก้วนำแสงของ กฟภ. (หากมีโอกาสชำรุด ผคส.กรส.(ก.๓) จะไปตรวจสอบก่อนปฏิบัติงาน)

๑. มีสายเคเบิลใยแก้วนำแสง ๑.๑ มีโอกาสชำรุด ๑.๒ ไม่มีโอกาสชำรุด

๒. ไม่มีสายเคเบิลใยแก้วนำแสง

(นายเอกชัย หิ๊งสุวรรณ)

ผจก.กฟอ.บางเลน

หมายเหตุ เป็นการดับไฟแบบแรงดัน เนื่องจากขอตัดไฟ ๑๑๕ KV.(D-Stone) ได้ในวันที่ ๑๔ ม.ค.๒๕๖๗

สำหรับแผนกควบคุมการจ่ายไฟ (ผคฟ.) กฟภ.๓

เรียน อก.ปบ.(ก.๓)

ผคฟ.พิจารณาแล้วเห็นควร

อนุมัติให้ดับไฟตามคำขอชื่อ พิดเดอร์.....จาก.....ถึง.....
ในวันที่.....ตั้งแต่เวลา.....น. ถึง.....น. ตามใบสั่งทำสวิชชิงเลขที่.....

อนุมัติให้ดับไฟตามคำขอชื่อ พิดเดอร์.....จาก.....ถึง.....
ในวันที่.....ตั้งแต่เวลา.....น. ถึง.....น. ตามใบสั่งทำสวิชชิงเลขที่.....

พนักงานศูนย์ฯ นาย.....ประสานงานขอตัดไฟกับ.....

(.....)

สำหรับผู้อนุมัติ

ที่ ก.๓ กปบ.(คฟ.)

เรียน ผจก.

อก.บษ.(ก.๓),อก.วว.(ก.๓)

อนุมัติ และแจ้ง จป. เพื่อตรวจสอบความปลอดภัย

พร้อมทั้งลงข้อมูลแจ้งแผนดับไฟลงใน www.pea.co.th

ขั้นตอนการสวิชชิง.....แผ่น

แผนผังแนบ.....แผ่น

ผจฟ. (สถานีฯ.....)

เพื่อทราบและจัดพนักงานเข้าปฏิบัติงานร่วมกับศูนย์ฯ นครปฐม

ตั้งแต่วันที่..... น. เป็นต้นไป จนกว่างานจะแล้วเสร็จ

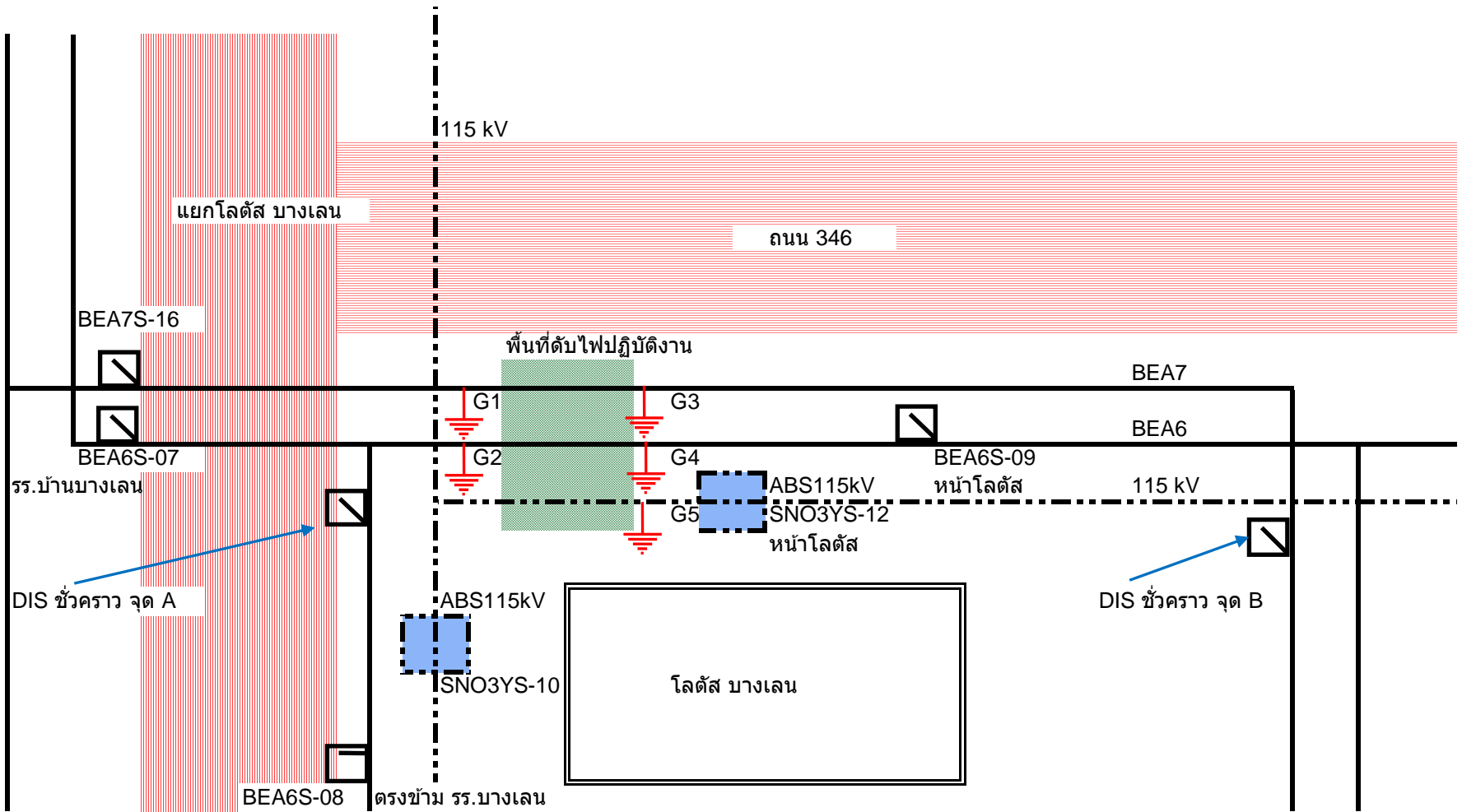

ฝั่งงานดับไฟ ย้ายสายแรงสูง วันที่ 14 ม.ค.2567 เวลา 10:00-14:00 น.